

DATA: \_\_\_/\_\_\_/\_\_\_

RESPONSÁVEL: \_\_\_\_\_

REVISOR: \_\_\_\_\_ OP Nº \_\_\_\_\_

**BASE DE APOIO TRASEIRA**

2

**CONJUNTO DE EIXOS**

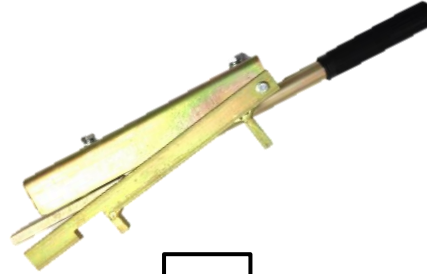

1

**CONJUNTO ALAVANCA**

1

**SUPORE DO CILINDRO**

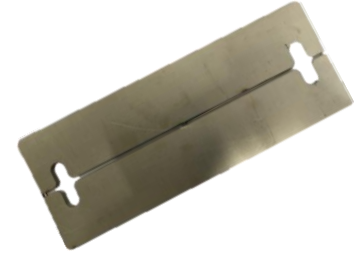
2

**CALÇO DA BASE DE APOIO TRASEIRO**

8

**KIT CALÇOS**

1

**MISCELÂNEA**

1

**CJ. CABO DE AÇO**

1

Item	Qty.	Código	Descrição
1	4	3822-0503-99	CLIP
2	3,65	3822-0005-99	CABO DE AÇO DIA. 1/8"
3	2	0675-2570-99	PARAFUSO SEXTAVADO M6x20
4	1	0671-9908-99	SACO PLÁSTICO 15x20
5	2	0401-1090-99	ESPAÇADOR AÇO 6.5x7x10
6	4	0400-0083-99	ARRUELA LISA 8.8x22
7	1	0400-2046-99	ARRUELA LISA 6.5x14x1.2
8	1	0409-2064-99	PORCA PARLOCK M6x1

**KIT LUBRIFICAÇÃO**

1

**CONTROLE**

1

**MANGUEIRA SAÍDA FILTRO LUBRIFICADO**

2

**SUPORE DO CONTROLE**

2

**DISTRIBUIÇÃO**

1

**ÓLEO**

1

DATA: \_\_\_/\_\_\_/\_\_\_

RESPONSÁVEL: \_\_\_\_\_

REVISOR: \_\_\_\_\_ OP Nº \_\_\_\_\_

CAVALETE SOLDADO



2

ESCALA MONTADA



1

BANQUETA DE AÇO



1

LATERAIS DO QUADRO PÉ TRASEIRO

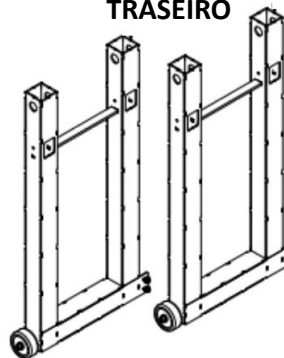

2

TRAVESSA DOS QUADROS PÉ TRASEIRO

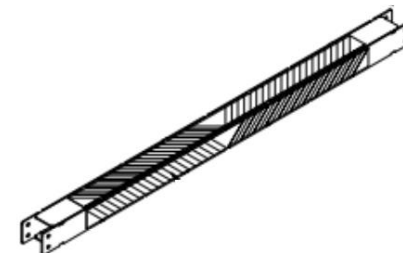

1

CALHA DE PROTEÇÃO



1

BASE DO CAVALETE



4

CHAPA DE PROTEÇÃO



2

TRAVESSA LATERAL DA BASE

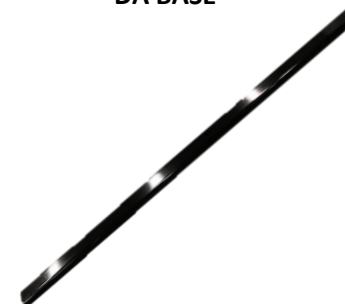

4